

C.N.ROMARM S.A S. U.M. SADU S.A.	SPECIFICAȚIE TEHNICĂ	ST 031 - 2016	
	LĂZI DE LEMN PENTRU AMBALARE PRODUSE SPECIALE	Înlocuiește:	
		Valabil pentru: SERIE	
		Pag. 1 / 2	Ex. Nr.
		NECLASIFICAT	

1. GENERALITĂȚI

Prezenta specificație se referă la fabricația și recepția lăzilor de lemn destinate pentru manipularea, transportul și depozitarea de durată a produselor speciale.

2. CONDIȚII TEHNICE

- 2.1 Lăzile de lemn se execută conform desen 33-LA-2110 Ladă ambalaj.
- 2.2 Lăzile de lemn se execută chereștea din rășinoase clasa B sau C, clasa de calitate SR EN 1611-1:2001.
- 2.3 Toate suprafețele scândurilor din care se execută lada trebuie să fie rindeluite.
- 2.4 Se admite executarea capacului și a fundului din scânduri cu lățimea minim 50mm, dar cele de margine trebuie să fie de minim 70mm.
- 2.5 Scândurile și panourile asamblate ale ambalajului trebuie să aibă fețele paralele. Abaterile nu trebuie să fie mai mare de 2mm. Capetele scândurilor și ale panourilor trebuie tăiate sub un unghi drept.
- 2.6 Găurile pentru șuruburile de lemn sau a cuielor trebuie să fie dispuse la mijlocul pereților.
- 2.7 Capul șuruburilor de lemn sau a cuielor bătute trebuie să fie la nivelul lemnului sau îngropate.
- 2.8 Depășirea capacului și fundului față de corpul lăzii nu trebuie să treacă de 3mm de latură. Interstițiile locale în locurile de îmbinare dintre fund sau capac cu corpul nu trebuie să depășească 2mm.
- 2.9 Scândurile lăzii nu trebuie să prezinte putregai sfărâmicios (alb) sau fibros (roșu).
- 2.10 Scândurile pot prezenta noduri cu diametru maxim 1/3 din lățime, maxim trei noduri pe o scândură.
- 2.11 La mânere, pene sau montanți, nodurile nu trebuie să depășească 1/3 din lățimea scândurii.
- 2.12 Umiditatea lemnului din care este executată lada, trebuie să fie maxim 18%;
- 2.13 Mânerele și fundul lăzilor trebuie să suporte o sarcină statică de 60 Kgf timp de 10 minute.

3. REGULI DE RECEPȚIE

- 3.1 Ambalajul se livrează în stare asamblată.
- 3.2 La recepția ambalajelor se verifică:
 - umiditatea lemnului din care este executată lada;
 - amplasarea corectă a penelor la panourile fundului și capacului;
 - verificarea dimensiunilor interioare ale lăzii;

C.N.ROMARM S.A S. U.M. SADU S.A.	SPECIFICAȚIE TEHNICĂ	ST 031 - 2016	
	LĂZI DE LEMN PENTRU AMBALARE PRODUSE SPECIALE	Înlocuiește:	
		Valabil pentru: SERIE	
		Pag. 2 / 2	Ex. Nr
		NECLASIFICAT	

- rezistența fixării mânerelor de lemn și a fundului;
- aspectul interior și exterior pentru întreaga cantitate din lot.

4. LIVRARE

- 4.1 Lăzile de lemn se livrează pe loturi conform contract;
- 4.2 Pe timpul transportului, lăzile de lemn trebuie protejate de precipitațiile atmosferice și de murdărie;
- 4.3 Lăzile de lemn se depozitează în depozite închise aerisite sau sub șoproane, care asigură protecția lor împotriva precipitațiilor atmosferice;
- 4.4 Fiecare lot este însoțit de un certificat de calitate care trebuie să conțină:
 - denumire producător;
 - material lăzi;
 - cantitate;
 - umiditate lemn;
 - rezultate verificări;
 - data fabricație.

INGINER ȘEF CD –
PF
ing.

Dorin MOTORGA

ȘEF S. PROIECTARE,
ing. 
Petre VĂGĂUNĂ

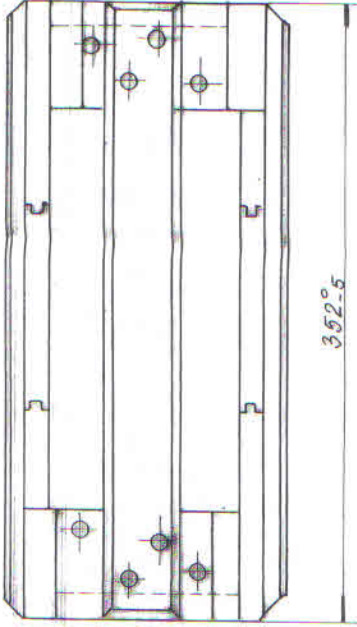
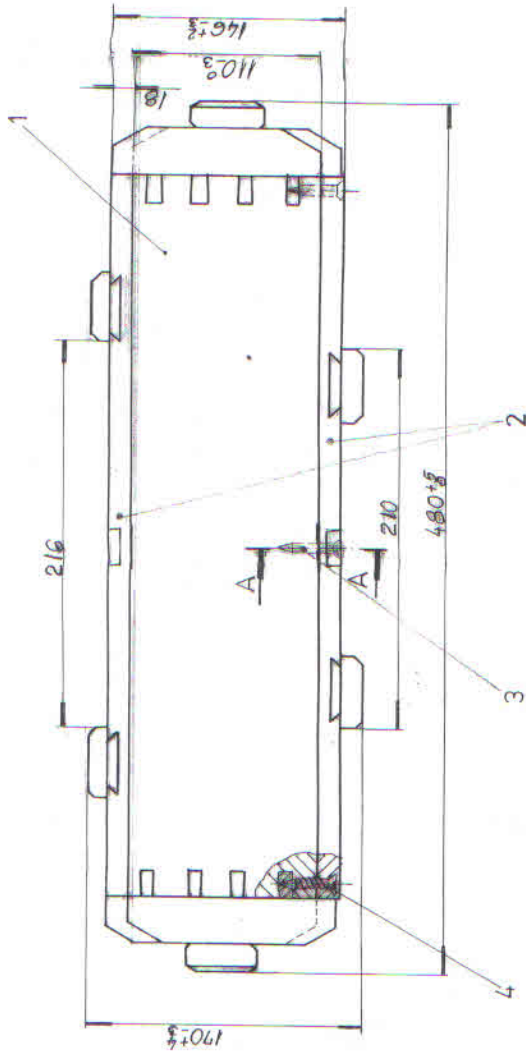

SECT. A:A

364±0.5

318±0.5



DIAGRAMA PROIECTARE DEZVOLTARE
03 VALABIL PT. SERIE

Semnătura
2016 Lupuleasa V. au

NOTĂ:

1. Se respectă condițiile din specificația tehnică ST 031-2016.
2. Ladă ambalaj se execută din chereștea de rasinoase clasa B sau C SREN 1611-1:2001.
3. Toate suprafețele scândurilor trebuie să fie rindeluite.
4. Capacul se prinde provizoriu cu hoșuruburi (șuruburi pt. lemn).

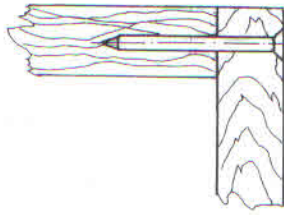
4. Șurub pt. lemn cu cap înecat φ3,5 x 35	STAS 1452 - 80	6	OLC 45 STAS 880-88	comert
3. Cuie cu cap conic tip A2 x 40	STAS 2111 - 90	6	OL 30 STAS 5002-80	comert
2. Capac și fund	33-LA-2112/A	1+1	--	subansamblu
1. Corp	33-LA-2111/A	1	--	subansamblu
Rez. Denumirea	Nr. desen sau STAS	Buc	Material	Masa netă
Proiectat / Lupuleasa V				
Desenat / Lupuleasa V				
Verificat / Ing. Mircea V				
Data STAS / 19.07.2016				
Locul de fabricație / S.C. U.M. SADU S.A.				
Masa netă:				
Scara:				
		33-LA-2110		
		Inloc. desen nr.:		
		Nr. inventar:		
S.C. U.M. SADU S.A.		LADĂ AMBALAJ		
		Data 19.07.08		